



Scan for at se
andre områder,
læse mere om
metoder osv.



Lomviekolonierne i Ittoqqortoormiit

Grønlands Naturinstitut optæller med mellemrum alle landets lomviekolonier. Nogle optælles oftere end andre, alt efter hvordan bestanden i området har det.



Ynglefuglene er vigtige for, at bestanden kan føres videre.



Det tager tid for en lille koloni at vokse, fordi polarlomvier formerer sig langsomt.

Lomvier har brug for ro, når de yngler. Hold afstand f.eks. under sejlads og sæljagt.



Jagt er mest skånsom efterår og vinter. Jagt i yngletiden er især skadelig for kolonier i tilbagegang.



Lomvietal fra Ittoqqortoormiit

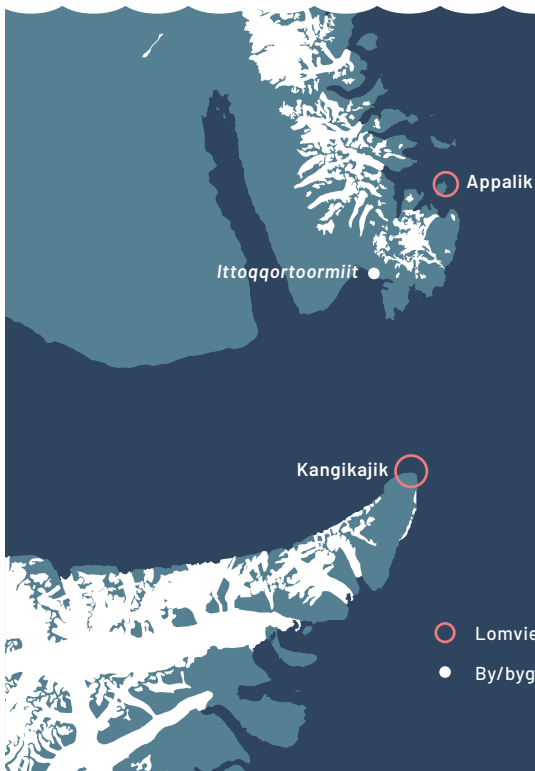

År	Kangikajik	Appalik
1995	14.800	2.500
2004	8.800	1.700
2010	4.800	1.700
2018	3.900	2.300
2022	4.050	2.400

Resultater af lomvieoptællinger efter 1994

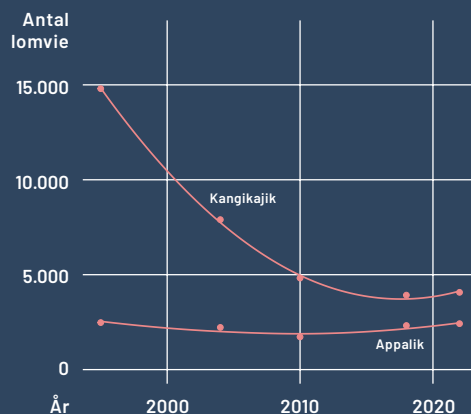

Prikkerne viser resultater af optællingerne og linjerne er matematiske beregninger der viser bestandsudviklingen.